

MAINTENANCE & CLEANING PERAWATAN & PEMBERSIHAN

1. This machine shall be often used, so as to keep the motor dry and clean.

Alat ini bisa digunakan kapan saja, pastikan kondisi motornya dalam keadaan kering dan bersih

2. If not use for a long time, please store this machine at a dry and well - ventilated place so as to prevent the motor from being damped and getting moldy.

Jika tidak digunakan dalam jangka waktu yang cukup panjang, simpan alat ini di tempat yang kering dan bersih – yang mempunyai sirkulasi udara yang baik untuk mencegah motor menjadi lembab dan berjamur

3. Do not wash the main machine. When cleaning, only wipe with wet cloth. Other components may be washed directly with water, such as food pusher, cover middle seat, pulp container, juice nozzle cover.

Jangan mencuci bagian utama dari alat ini. Ketika dibersihkan, lap dengan kain yang basah. Komponen lainnya bisa dicuci secara langsung dengan air seperti pusher (bagian untuk mendorong), cover middle seat, pulp container (tempat penampung ampas), penutup nosel juice

TURBO

EHM 8155

TURBO
Juice Extractor
EHM 8155
350 W
220-240V~50-60Hz
Dibuat di Indonesia



Distribusikan Oleh :
PT Citra Kreasi Makmur
Jl. Sosial No.12 - Jakarta Barat 11460

Dibuat di Indonesia oleh :
PT Seinas Citra Nusantara Perkasa Tbk
Desun Pasirangin RT 003 RW 004, Pasirangin, Cileungsi, Bogor, Jawa Barat
Tanda Pendaftaran Pelunjuk, Pengukuran dan Kartu Jaminan Purna Jual
Kementerian Perdagangan RI Nomor : PMKG.330.05.2024

“Terima kasih telah menggunakan
JUICER EXTRACTOR TURBO”

Hotline Service : 0800-11-TURBO [88726]
021 5664790
Jl. Sosial No.12 Jakarta Barat



Please read these instructions completely before operating the unit
Baca lah buku petunjuk pemakaian ini dengan teliti sebelum menggunakan

KNOW YOUR JUICER EXTRACTOR KENALI PENGEJUS ANDA

Diagram and Name of Parts
Diagram dan Nama bagian

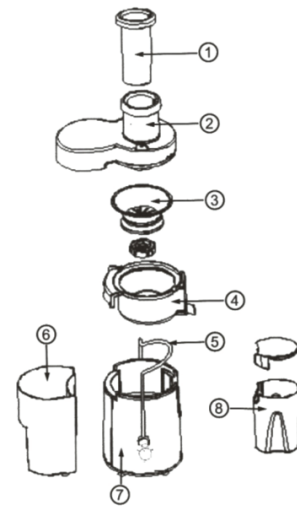

1. Food Pusher
2. Transparent Cover
3. Strainer
4. Middle Ring

5. Handle
6. Pulp Container
7. Main Machine
8. Juice Jug

You can help protect the environment!
Please remember to respect the local regulations; hand in the non-working electrical equipments to an appropriate waste disposal center.

Anda bisa membantu untuk melindungi lingkungan!
Harap diingat untuk mematuhi aturan local:
Buang peralatan non elektrik ke tempat yang seharusnya



ENVIRONMENT FRIENDLY DISPOSAL
PEMBUANGAN YANG RAMAH LINGKUNGAN

Specifications / Spesifikasi

Model	EHM 8115
Daya	350 W
Tegangan	220 -240V ~ 50-60Hz

ATTENTION BEFORE USING

PERHATIKAN SEBELUM PENGGUNAAN

1. This machine is set with safety unit. When the handle does not fasten the cover or the cutter seat is not fastened, the motor cannot run, so as to ensure safety for the user.

Alat ini dilengkapi dengan pengaman. Jika bagian handle tidak terpasang dengan sempurna di penutup atau pisau pemotong tidak terpasang dengan baik, motor tidak bisa bekerja sehingga aman untuk pemakai

2. When disassembling or assembling the juicer, press the upper of feed port of the cover with your hand, then slide the handle into or out of cover slot.

Ketika memasang atau membongkar juicer, tekan bagian atas penutup, kemudian geser handle masuk atau keluar slot penutup

3. When disassembling strainer, firstly remove the cover, then pull the middle ring up by holding juicing nozzle and the opposite side with your hands. The strainer will leave the rotor together with the middle ring.

Jika melepas saringan, pertama-tama angkat penutup, kemudian angkat middle ring dengan memegang nosel tempat keluar juice. Saringan & middle ring akan terangkat dari rotornya

4. In order to avoid damage, before using, first check power supply for compliance with rated voltage.

Untuk menghindari kerusakan, sebelum penggunaan, pertama-tama cek sumber daya listrik dan voltage apakah sesuai dengan juicer ini

5. Clean all parts which are able to disassemble [refer to the section of "maintainance and cleaning"].

Bersihkan semua bagian yang bisa dilepas (lihat di bagian pemeliharaan dan pembersihan)

JUICING

CARA MEMBUAT JUICE

1. Before using, please confirm the button switch of the main machine in at "0" position. In this case, you can avoid wrongly starting the machine and unexpected accident.

Sebelum menggunakan, pastikan tombol kecepatan berada di posisi "0" untuk menghindari kesalahan pemakaian mesin dan hal-hal yang tidak diinginkan.

2. Before juicing, first confirm strainer and rotor clutched in position, and no hard contact between juicing net cutter and transparent cover. Put the transparent cover on, put the handle into the cover slot, then turn on the machine.

Sebelum membuat juice, pastikan saringan terpasang sempurna di rotor. Pasang penutup, letakan handle pada slotnya, kemudian nyalakan mesinnya

3. For using, assemble according to the diagram of "Diagram and Name of Parts". Turn on the power supply, turn switch to let the machine run no-load for 5 sec. Put prepared vegetable or fruit into feed port of the juicer, press with the food pusher evenly, hard and slowly, juice of the vegetable or fruit can be found, original, fresh, good for health.

Untuk penggunaan, pasang sesuai dengan urutan di diagram "Diagram dan nama bagian". Nyalakan sumber listrik, putar tombol dan biarkan mesin menyala tanpa beban selama 5 detik. Masukkan sayuran atau buah yang sudah disiapkan ke dalam tabung juicer, tekan bahan-bahan itu secara merata secara perlahan, dan akan menghasilkan juice dari sayuran atau buah-buahan yang asli, segar dan baik untuk kesehatan

4. Note: when pressing food with the pusher, force shall be even or indirect, pressing force shall not be more than 1kg, not too sudden force, otherwise, juicing effect will be reduced. **Catatan : Ketika menekan bahan-bahan dengan pendorong, tekanan harus merata atau tidak langsung, tekanan tidak boleh melebihi 1 kg, tidak boleh secara mendadak, karena akan berpengaruh terhadap hasil juice yang dihasilkan**

OPERATING TIME

WAKTU PENGOPERASIAN

This machine is designed with button switches of " 0 " grade, " I " grade and " II " grade. ["0" for stop, " I " for weak grading, " II " for strong grading]. For juicing, select strong grading, for operating time, after operating for 30s, stop for 1min, then use again. After the above operation is performed for three times, stop for 15min, do not operate until the motor is cooled, in this way, service life

of this machine will be prolonged, the machine will serve you more efficiently.

Juicer ini di design dengan tombol tingkat "0", "I", "II". ["0" untuk stop, "I" untuk grading yg lemah, "II" untuk grading yang kuat]. Untuk membuat juice, pilih grading yang kuat, untuk waktu pengoperasian, setelah digunakan selama 30 detik, istirahatkan selama 1 menit, kemudian pakai lagi. Setelah dilakukan sebanyak 3x, istirahatkan selama 15 menit, jangan dioperasikan sampai motor dalam kondisi sudah tidak panas. Dengan dilakukan seperti ini, juicer ini akan semakin awet dipakai, dan akan bekerja lebih efisien.